

5. PŘÍPRAVNÁ PRÁCE

Nejdříve si přečtete postup požadované instalace v kapitole 6.

5.1 Příprava systému ISOFIX

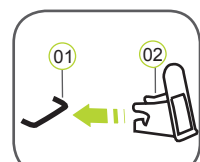

1. Pokud vaše vozidlo není standardně vybavené vodícími vložkami ISOFIX, přičtyte dvě vodící vložky 02, které jsou součástí sedadla*, přes výřez směrem nahoru ke dvěma upevňovacím bodům ISOFIX 01 ve vašem vozidle.

TIP: Upevňovací body ISOFIX se nacházejí mezi sedadlem a opěradlem sedadla vozidla.

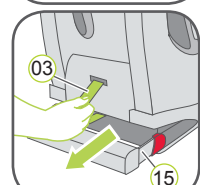

2. Opěrku hlavy sedadla vozidla posuňte do vyšší polohy.
3. Zatažením za šedé textilní poutko 03 vytáhněte obě zajišťovací ramena 15, dokud neuslyšíte zvuk zacvaknutí, který signalizuje, že jsou zcela zajištěná.

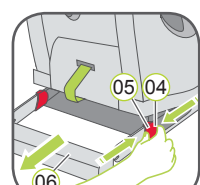

4. Na obou stranách sedačky stiskněte zároveň zelené bezpečnostní tlačítko 04 a červené uvolňovací tlačítko 05 a vyjměte ochranu konektoru 06.

* Vodící vložky usnadňují instalaci dětské bezpečnostní autosedačky pomocí upevňovacích bodů ISOFIX a zabráňují poškození potahu ve vozidle. Pokud je nepoužíváte, odmontujte je a uložte na bezpečném místě. V případě vozidel se sklápěcím opěradlem je nezbytné vodící vložky odstranit, než se opěradlo sklopí.

Všechny problémy, které nastanou, jsou obvykle způsobeny nečistotami nebo cizími částicemi zachycenými na vodících vložkách a háčích. Vycištěním všech nečistot a cizích částic odstraníte tento typ problému.

5.2 Nastavení opěrky hlavy při instalaci s 5-bodovým popruhem

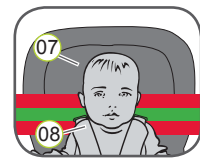

Správně nastavená opěrka hlavy 07 zajišťuje optimální ochranu dítěte v dětské sedačce:

- Opěrka hlavy 07 musí být nastavená tak, aby byly ramenní pásy 08 na stejné úrovni jako jsou ramena dítěte.
- POZOR!** Ramenní pásy 08 se nesmí vést za zády dítěte a nesmí se nastavovat ve výši uší nebo nad nimi.

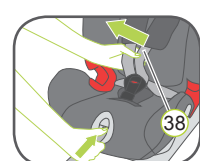

Ramenní pásy se nastavují následujícím:

1. Povolte 5-bodový popruh 38 dětské sedačky pokud možno co nejvíce.
2. Stiskněte tlačítko na nastavovacím prvku výšky ramenního pásu 10 na zadní straně skořepiny sedačky a nakloňte nastavovací prvek výšky ramenního pásu 10 směrem k sobě.
3. Posunutím nastavovacího prvku výšky ramenního pásu 10 zvolte správnou výšku ramenních pásů 08 a uvolněním tlačítka je zajištěte v poloze vyhovující dítěti.

5.3. Nastavení opěrky hlavy při instalaci s bezpečnostními pásy vozidla

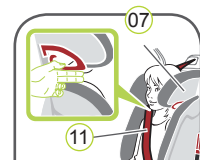

Správně nastavená opěrka hlavy 07 zaručuje optimální umístění diagonální části pásu sedadla 11 a poskytuje dítěti optimální ochranu.

Opěrka hlavy 07 musí být nastavená tak, aby mezi opěrkou hlavy 07 a rameny dítěte byl prostor na dva prsty.

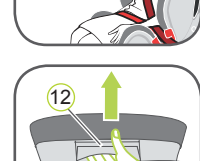

Přizpůsobte výšku opěrky hlavy tak, aby vyhovovala dítěti:

1. Stiskněte nastavovací páčku 12 na zadní části opěrky hlavy 07.
2. Tím se odjistí opěrka hlavy.
3. Nyní můžete posunout odjistěnou opěrku hlavy 07 do požadované výšky. Po uvolnění nastavovací páčky 12 se opěrka hlavy 07 zajistí v dané poloze.
4. Položte dětskou autosedačku na sedadlo vozidla.
5. Uložte dítě do dětské autosedačky a zkontrolujte polohu. Zopakujte tento postup, dokud opěrka hlavy 07 nebude v optimální poloze. Je-li nejnižší poloha opěrky hlavy 07 ještě příliš vysoko, lze provést dodatečné nastavení pomocí nastavovacího prvku výšky ramenních popruhů 10, jak je popsáno v části 5.2

6. INSTALACE

A

SKUPINA 1 (9 - 18 kg) a SKUPINA 2 (15 - 25 kg)

Se systémem ISOFIX + upevnění Top Tether + 5-bodový popruh

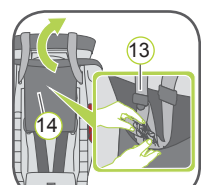

1. Dbejte na to, aby 5-bodové popruhy dětské sedačky byly správně namontovány (viz část 10).
2. Postupujte podle kroků uvedených v části 5.1
3. Postupujte podle kroků uvedených v části 5.2
4. Vyjměte Top Tether 13 z odkládacího prostoru 14 a položte jej přes dětskou sedačku.
5. Umístěte dětskou autosedačku na sedadlo vozidla ve směru jízdy.



6. Uchopte dětskou sedačku oběma rukama a pevně zasuňte dvě zajišťovací ramena 15 do vodících vložek 02, dokud neuslyšíte na obou stranách zvuk zacvaknutí zajišťovacích ramen. Na obou stranách musíte nyní vidět zelené bezpečnostní tlačítko 04.

POZOR! Zajišťovací ramena jsou správně upevněná, pokud jsou obě bezpečnostní tlačítka 04 zcela zelená.



7. Pevně zatlačte dětskou sedačku směrem k opěradlu rovnoměrným tlakem na obou stranách.

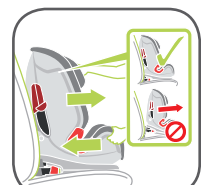

8. Zatřeste dětskou sedačkou, abyste se ujistili, zda je správně upevněná, a opět zkontrolujte zelená bezpečnostní tlačítka 04, zda jsou zcela zelená.

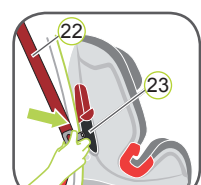

9. Vytáhněte pás vozidla 22 a protáhněte ho vodícími vložkami pásu 23 dětské sedačky. Dbejte na to, aby pás nebyl zkroucený.

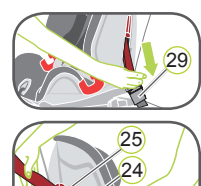

10. Zajištěte jazyček spony ve sponě sedadla 29. Měli byste uslyšet zvuk zacvaknutí.

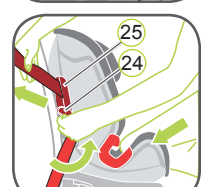

11. Na straně proti sponě pásu vozidla otočte zajišťovací páčku 24 dolů a vložte diagonální pás do zajištění pásu 25.
12. Působte na sedačku svojí vahou (kolenem tlačte na sedačku). Zároveň silně zatáhněte diagonální pás, aby se utáhl (držel napnut), a otočte zajišťovací páčku 24 nahoru, dokud se nezajistí.

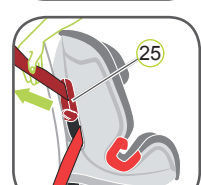

13. Vyjměte dítě z dětské sedačky a opět nastavte napnutí zatažením za diagonální pás se zavřenou pojistkou pásu 25.

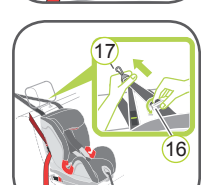

14. Vyjměte upevnění Top Tether 13 a stiskněte kovový jazyček 16 směrem od pásu, aby se pás prodloužil, a zatáhněte upevnění Top Tether 13 za zajišťovací úchytku 17, dokud se nevytvoří tvar písmena V.
15. Vedte upevnění Top Tether 13 na levé a pravé straně za opěrku hlavy.

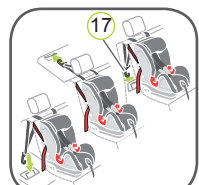

16. Zajištěte zajišťovací úchytku 17 v kotvicím bodu upevnění Top Tether doporučeného v příručce vašeho vozidla.

POZOR! Ujistěte se, že jste nepoužili úchytku zavazadla místo bodu upevnění Top Tether. Dobře si prohlédněte své vozidlo a hledejte tento znak:

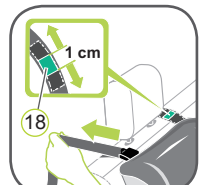

17. Pro napnutí upevnění Top Tether 13 napněte uvolněnou část zatažením za volný konec pásu kovovým jazyčkem 16, přičemž rovnoměrně napněte popruhy na obou stranách. Top Tether je správně napnuté, pokud je zelený indikátor napnutí 18 prodloužený asi o 1 cm.

18. Postupujte podle kroků uvedených v části Zabezpečení dítěte 5-bodovým popruhem.

ZAJIŠTĚNÍ DÍTĚTE POMOCÍ 5-BODOVÉHO POPRUHU

Čím lépe budou popruhy obepínat tělo dítěte, tím bezpečněji bude dítě připásané. Dbejte, aby dítě nemělo pod pásem silnou vrstvu oblečení.

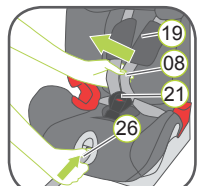

1. Otevřete sponu popruhu 21 (stisknutím červeného tlačítka).
2. Stiskněte nastavovací tlačítko 26 a zároveň potáhněte oba ramenní pásy 08 směrem dopředu. Netahujte za ramenní vycpávky 19.
3. Usadte dítě do dětské autosedačky.

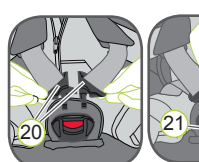

4. Ujistěte se, že záda dítěte se opírá o opěrku zad dětské sedačky.
5. Dejte dvě západky spony 20 k sobě a zacvakněte, než je dáte do spony popruhu 21. Měli byste slyšet zvuk zacvaknutí.

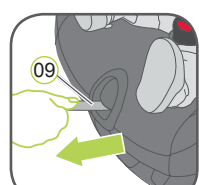

6. Zatáhněte za ramenní popruhy 11 k napnutí v oblasti klínu, přitom se ujistěte, že popruh není překroucený.
 7. Zatáhněte za nastavovací pás 09, dokud popruhy bezpečně neobepnou tělo dítěte.
- POZOR!** Zatáhněte za nastavovací popruh 09 směrem dopředu (nikoliv nahoru nebo dolů).

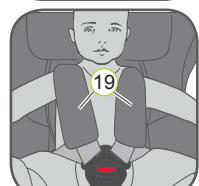

POZOR! Popruhy 27 musejí být umístěny co nejnižší nad boky dítěte.

8. Stáhněte ramenní vycpávky 19, aby byly ve správné poloze.

Abyste zajistili bezpečnost svého dítěte, zkontrolujte před každou jízdou, zda...

- ▶ je dětská sedačka zajištěná na obou stranách pomocí zajišťovacích ramen ISOFIT 15 v upevňovacích bodech ISOFIX 01 a zda jsou obě zelená bezpečnostní tlačítka 04 zcela zelená,
 - ▶ je dětská autosedačka pevně namontovaná ve vozidle,
 - ▶ pás není pokroucený,
 - ▶ je upevnění Top Tether 13 pevně napnuté přes opěradlo sedadla vozidla a indikátor napnutí 18 je zelený,
 - ▶ diagonální pás je uchycený pouze zajištěním, které se nachází na opačné straně než spona pásu sedadla vozidla,
 - ▶ popruhy dětské bezpečnostní sedačky obepínají tělo dítěte, aniž by ho příliš pevně svíraly,
 - ▶ jsou ramenní popruhy 08 nastaveny správně a pásy nejsou zkroucené,
 - ▶ ramenní vycpávky 19 jsou nastaveny na úrovni ramen dítěte,
 - ▶ západky spony 20 řádně zapadly do spony popruhu 21,
 - ▶ bezpečnostní pás vozidla 22 uchycený v zajištění pásu 25 je správně napnutý.
- Pozor:** Pokud se vaše dítě pokusí otevřít zelená bezpečnostní tlačítka 04 nebo sponu popruhu 21, při nejbližší příležitosti zastavte. Zkontrolujte, zda je dětská autosedačka správně zajištěná a zda je vaše dítě řádně připásané. Poučte své dítě o možných nebezpečích.

K vyjmutí dětské sedačky postupujte podle kroků uvedených v části 8

B

SKUPINA 2 (15 - 25 kg) a SKUPINA 3 (22 - 36 kg)

Se systémem ISOFIT + upevnění Top Tether + bezpečnostní pás vozidla

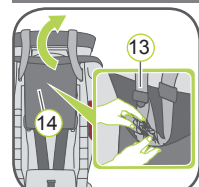

1. Dbejte na to, aby 5-bodové popruhy dětské sedačky byly správně odmontovány (viz část 9).
2. Postupujte podle kroků uvedených v části 5.1
3. Postupujte podle kroků uvedených v části 5.3
4. Vyjměte Top Tether 13 z odkládacího prostoru 14 a položte jej přes dětskou sedačku.



5. Umístěte dětskou autosedačku na sedadlo vozidla ve směru jízdy.
6. Uchopte dětskou sedačku oběma rukama a pevně zasuňte dvě zajišťovací ramena 15 do vodících vložek 02, dokud neuslyšíte na obou stranách zvuk zacvaknutí zajišťovacích ramen. Na obou stranách musíte nyní vidět zelené bezpečnostní tlačítka 04.

POZOR! Zajišťovací ramena jsou správně upevněná, pokud jsou obě bezpečnostní tlačítka 04 zcela zelená.



7. Pevně zatlačte dětskou sedačku směrem k opěradlu rovnoměrným tlakem na obou stranách.

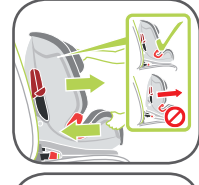

8. Zatřeste dětskou sedačkou, abyste se ujistili, zda je správně upevněná, a opět zkontrolujte zelená bezpečnostní tlačítka 04, zda jsou zcela zelená

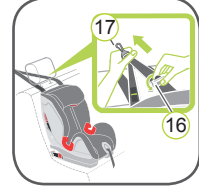

9. Vyjměte upevnění Top Tether 13 a stiskněte kovový jazyček 16 směrem od pásu, aby se pás prodloužil, a zatáhněte upevnění Top Tether 13 za zajišťovací úchytku 17, dokud se nevytvoří tvar písmena V.
10. Vedte upevnění Top Tether 13 na levé a pravé straně za opěrku hlavy.



11. Zajištěte zajišťovací úchytku 17 v kotvicím bodu upevnění Top Tether doporučeného v příručce vašeho vozidla.
- POZOR!** Ujistěte se, že jste nepoužili úchytku zavazadla místo bodu upevnění Top Tether. Dobře si prohlédněte své vozidlo a hledejte tento znak:

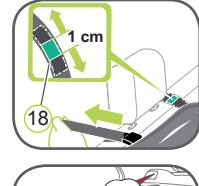

12. Pro napnutí upevnění Top Tether 13 napněte uvolněnou část zatažením za volný konec pásu kovovým jazyčkem 16, přičemž rovnoměrně napněte popruhy na obou stranách. Top Tether je správně napnuté, pokud je zelený indikátor napnutí 18 prodloužený asi o 1 cm.



13. Usadte dítě do dětské autosedačky.
14. Vytáhněte pás sedadla vozidla a vedte ho před dítětem do spony sedadla vozidla 29.

POZOR! Pás nepřekrťte.

15. Zajištěte jazyček spony ve sponě sedadla vozidla 29 CVA-KNUTI!



16. Umístěte diagonální část pásu sedadla 11 a břišní část pásu 28 na stranu spony sedadla vozidla 29 pod loketní opěrku a do světla červeného vodička pásu 23 dětské sedačky.
- POZOR!** Spona pásu sedadla 29 se nesmí nacházet mezi světlem červeným vodičkem pásu 23 a loketní opěrkou.

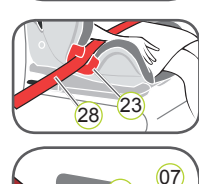

17. Umístěte břišní část pásu 28 na druhou stranu dětské sedačky do světla červeného vodička pásu 23.

POZOR! Břišní část pásu 28 musí být co nejnižší přes boky dítěte na obou stranách

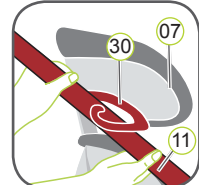

18. Vedte diagonální část pásu sedadla 11 do tmavě červeného držáku pásu 30 opěrky hlavy 07, dokud nebude úplně v držáku pásu 30 a nepokroucená.
- Tip!** Pokud opěradlo 31 zakrývá držák pásu 30, můžete posunout opěrku hlavy 07 výše. Diagonální část pásu sedadla 11 můžete nyní jednoduše vložit. Nyní vraťte opěrku hlavy 07 do správné výška ako v bode 5.3.

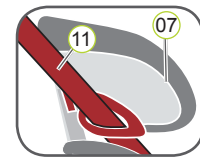

19. Dbejte na to, aby diagonální část pásu sedadla 11 byla vedena přes ramenní kost dítěte, a nikoliv před krkem.



POZOR! Diagonální část pásu sedadla 11 musí být vedena diagonálně dozadu. Směr pásu můžete upravit pomocí nastavitelné vodící lišty pásu vozidla.

POZOR! Diagonální část pásu sedadla 11 nesmí nikdy vést dopředu k vodící liště pásu vozidla. V tom případě použijte dětskou sedačku jen na zadním sedadle.

Abyste zajistili bezpečnost svého dítěte, zkontrolujte před každou jízdou, zda...

- ▶ je dětská sedačka zajištěná na obou stranách pomocí zajišťovacích ramen ISOFIT 15 v upevňovacích bodech ISOFIT 01 a zda jsou obě zelená bezpečnostní tlačítka 04
 - ▶ je dětská sedačka bezpečně upevněná,
 - ▶ je upevnění Top Tether 13 pevně napnuté přes opěradlo sedadla vozidla a indikátor napnutí 18 je zelený,
 - ▶ břišní část pásu 28 je vedena skrz světlo červená vodička pásu 23 na obou stranách polstrovaní sedačky,
 - ▶ diagonální část pásu sedadla 11 na straně spony pásu sedadla vozidla 29 se vede rovněž skrz světlo červené vodičko pásu 23 polstrovaní sedadla,
 - ▶ diagonální část pásu sedadla 11 se protáhne tmavě červeným držákem pásu 30 opěrky hlavy,
 - ▶ diagonální část pásu sedadla 11 se vede diagonálně dozadu,
 - ▶ pásy jsou pevné a nepokroucené,
 - ▶ spona pásu sedadla vozidla 29 není umístěna mezi světlem červeným vodičkem pásu 23 a loketní opěrkou polstrovaní sedadla.
- POZOR!** Pokud se vaše dítě pokusí otevřít bezpečnostní tlačítka 04 nebo sponu popruhu 21, při nejbližší příležitosti zastavte. Zkontrolujte, zda je dětská autosedačka správně zajištěná a zda je vaše dítě řádně připásané. Poučte své dítě o možných nebezpečích.

K vyjmutí dětské sedačky postupujte podle kroků uvedených v části 8

7. POKYNY K ÚDRŽBĚ

- K zajištění maximálního ochranného účinku dětské autosedačky:**
- ▶ V případě nehody s rychlostí nárazu nad 10 km/h se může dětská autosedačka poškodit, avšak toto poškození nemusí být ihned viditelné. V tomto případě se musí dětská autosedačka vyměnit.
 - ▶ Poškozenou sedačku správně zlikvidujte.

- ▶ Pravidelně kontrolujte všechny důležité díly, zda nejsou poškozené. Ujistěte se, že jsou mechanické komponenty v bezchybném stavu.
- ▶ Aby nedošlo k poškození dětské autosedačky, zajištěte, aby se nezasekla mezi tvrdé předměty (dveře auta, vodící lišty sedadla atd.).
- ▶ Vždy dětskou autosedačku zkontrolujte, zda není poškozená (např. pokud spadla).
- ▶ Díly dětské autosedačky nikdy neošetřujte mazivem ani olejem.
- ▶ Pokud chcete správně ochránit vaše dítě, je nezbytné nutné nainstalovat a používat systém ADVANSAFIX přesně podle popisu v tomto návodu.

Likvidace obalů	Kontejner na lepenky
Kryt	Zbývající odpad, tepelné využití
Plastové díly	V souladu s označením v kontejneru na daný účel
Kovové části	Kontejner na kovy
Popruhy	Kontejner na polyester
Spona a západka	Zbývající odpad

8. VYJMUTÍ DĚTSKÉ SEDAČKY

POZOR! Vyjměte dětskou sedačku z vozidla. Dětská sedačka se nikdy nesmí ve vozidle přepravovat, pokud není řádně upevněná.

Skupina 1 a skupina 2 (ISOFIT, bezpečnostní pás vozidla a upevnění Top Tether)

1. Pokud chcete uvolnit upevnění ISOFIT, stiskněte zároveň zelené bezpečnostní tlačítko a červené uvolňovací, nejdříve na jedné a potom na druhé straně.
2. Otevřete sponu pásu sedadla a krátkým zatažením vyjměte diagonální pás ze zajištění pásu. Tímto protipohybem se uvolní vnitřní upnutí zajištění pásu a zajišťovací páčka se nyní dá jednoduše otevřít.
3. Pokud chcete uvolnit upevnění TopTether, povolte pás nadzvednutím kovového jazyčku nastavovacího prvku mimo pás. Poté vyjměte kovovou pružinovou úchytku z kotvicího bodu.
4. Zasuňte zajišťovací ramena systému ISOFIT do skořepiny sedačky a nasadte na systém ISOFIX ochranu konektoru.

Skupina 2 a skupina 3 (systém ISOFIT a upevnění Top Tether)

1. Při upevňování dětské sedačky uvolněte sponu bezpečnostního pásu vozidla.
2. Pokud chcete uvolnit upevnění ISOFIT, stiskněte zároveň zelené bezpečnostní tlačítko a červené uvolňovací, nejdříve na jedné a potom na druhé straně.
3. Pokud chcete uvolnit upevnění TopTether, povolte pás nadzvednutím kovového jazyčku nastavovacího prvku mimo pás. Poté vyjměte kovovou pružinovou úchytku z kotvicího bodu.
4. Zasuňte zajišťovací ramena systému ISOFIT do skořepiny sedačky a nasadte na systém ISOFIX ochranu konektoru.

1. VŠEOBECNÉ BEZPEČNOSTNÍ ÚDAJE

⚠ Udělejte si čas a pozorně si přečtěte tyto pokyny. Vždy je mějte po ruce v kapse na dětské autosedačce, která je určena pro tento účel.

⚠ Na ochranu všech cestujících ve vozidle

V případě nouzového zastavení nebo nehody mohou osoby nebo předměty, které nejsou ve vozidle řádně připoutané, poranit jiné osoby sedící ve vozidle. Z toho důvodu vždy zkontrolujte, zda ...

- jsou opěradla sedadel vozidla zajištěná (např. zda západka na sklápěcích zadních sedadlech řádně zapadla).
- jsou všechny těžké nebo ostré předměty ve vozidle zajištěné (např. na odkládací ploše).
- jsou všechny osoby ve vozidle připásané bezpečnostními pásy.
- je dětská bezpečnostní sedačka ve vozidle vždy zajištěná pomocí kotvicích bodů ISOFIX, upevnění Top Tether a 3-bodového pásu (pásu vozidla) nebo kotvicích bodů ISOFIX a upevnění Top Tether, dokonce i tehdy, pokud dítě v sedačce nesedí.

⚠ Pro ochranu vašeho dítěte

- Čím lépe budou popruhy obepínat tělo dítěte, tím bezpečněji bude dítě připásané.
- Nikdy nenechávejte dítě v dětské bezpečnostní autosedačce ve vozidle bez dozoru.
- Použití na zadním sedadle: Posuňte přední část sedačky dopředu tak, aby se chodidla dítěte nedotýkala opěrky předního sedadla (aby se zabránilo zranění).
- Pokud je dětská autosedačka vystavena přímému slunečnímu záření, může být horká. **Pozor:** Dětská pokožka je jemná a horká autosedačka by jí mohla poranit. Z toho důvodu v době, kdy dětskou autosedačku nepoužíváte, chraňte ji před intenzivním přímým slunečním zářením.
- Zabezpečte, aby dítě nastupovalo a vystupovalo z vozidla pouze na straně chodníku.
- Při delších cestách dělejte kratší přestávky, aby se dítě mohlo proběhnout a pohrát si.

⚠ Ochrana vozidla

Některé potahy sedadel jsou vyrobeny z jemnějších materiálů (např. samet, kůže atd.) a při používání dětských sedaček se na nich mohou objevit známky opotřebování. Pro optimální ochranu vašich potahů sedadel vám doporučujeme používat ochranný potah na sedadla BRITAX (BRITAX Car Seat Protector), který je k dispozici v naší nabídce příslušenství.

2. POUŽITÍ VE VOZIDLE

Dodržujte pokyny pro používání dětského zádržného systému, které jsou popsány v příručce na obsluhu vašeho vozidla.

Sedačku lze používat ve vozidlech vybavených upevňovacími systémy ISOFIX, Top Tether nebo 3-bodovým pásem (viz seznam typů). Informace o kotvicích bodech ISOFIX, Top Tether a instalaci s 3-bodovým pásem jsou uvedeny v uživatelské příručce vozidla. Rovněž si v příručce k vozidlu přečtěte informace o sedadlech, která jsou schválena k používání s dětskými bezpečnostními sedačkami v hmotnostních třídách 9 - 18 kg, 15 - 25 kg, 22 - 36 kg.

Dětskou sedačku můžete používat následujícím:

Ve směru jízdy	Ano
Proti směru jízdy	Ne ¹⁾
s 2-bodovým pásem (pás vozidla)	NE
Na sedadlech vybavených: upevnění systémem ISOFIX (mezi sedací částí a opěradlem), kotvicími body Top Tether (např. na odkládací ploše, na podlaze nebo za opěradlem) a 3-bodovým pásem (bezpečnostní pás vozidla)	Ano ^{2) 3)}

(Dodržujte nařízení platné ve vaší zemi.)

- 1) Autosedačka se může používat na sedadle vozidla orientovaném proti směru jízdy (např. dodávka nebo minibus) jen v případě, pokud je toto sedadlo ve vozidle schválené pro použití dospělou osobou. Autosedačka nesmí být umístěná v dosahu airbagu, který je aktivní.
- 2) Bezpečnostní pás musí být schválený podle normy ECE R 16 nebo ekvivalentní normy (viz na pásu štítek s výsledky testu, kde je uvedeno v kroužku písmeno "E" nebo "e").
- 3) V případě předního airbagu: Posuňte sedadlo spolujezdce co nejvíce směrem dozadu. Postupujte podle pokynů uvedených v uživatelské příručce vozidla.

BRITAX RÖMER
Kindersicherheit GmbH
Blaubauer Straße 71
D-89077 Ulm
Německo
BRITAX EXCELSIOR LIMITED
1 Churchill Way West
Andover
Hampshire SP10 3UW
United Kingdom
t: +49 (0) 731 9345-199/-299
f: +49 (0) 731 9345-210
e: service.de@britax.com
www.britax.de
t: +44 (0) 1264 333343
f: +44 (0) 1264 334146
e: service.uk@britax.com
www.britax.eu

3. SCHVÁLENÍ

BRITAX dětská bezpečnostní sedačka	Testovaná a certifikovaná podle ECE* R 44/04	
	Skupina	Tělesná hmotnost
ADVANSAFIX	1	9 až 18 kg
	2	15 až 25 kg
	3	22 až 36 kg

Dětská autosedačka byla navržena, testována a certifikována v souladu s požadavky evropské bezpečnostní normy pro dětské bezpečnostní autosedačky (ECE R 44/04). Zkušební značka E (v kroužku) a certifikační číslo se nacházejí na oranžovém certifikačním štítku (štítek na dětské autosedačce). Toto osvědčení ztrácí svoji platnost v případě, že na dětské autosedačce provedete jakýkoliv úpravu. Bezpečnostní dětská sedačka ADVANSAFIX se může používat pouze k zajištění dítěte ve vozidle. V žádném případě se nesmí používat jako sedadlo nebo hračka v domácnosti.

Hrozí nebezpečí poranění způsobené neschválenou úpravou!

- Neschválené technické úpravy mohou snížit nebo úplně eliminovat ochrannou funkci.
- Na dětské autosedačce neprovádějte žádné technické úpravy.
- Použijte dětskou autosedačku jen v souladu s popisem uvedeným v tomto návodu k použití.

Sedačka ADVANSAFIX poskytuje širokou škálu možností upevnění. V následující tabulce jsou uvedeny typy montáže pro příslušné skupiny:

Skupina	Postup instalace	Instalace dětské sedačky	Kapitola uživatelské příručky
1 (9 - 18 kg)	Systém ISOFIT + upevnění TopTether + bezpečnostní pás vozidla	s 5-bodovým popruhem	A
2 (15 - 25 kg)	Systém ISOFIT+ upevnění TopTether + bezpečnostní pás vozidla	s 5-bodovým popruhem	A
2 (15 - 25 kg)	ISOFIT + TopTether	Pás vozidla	B
3 (22-36 kg)	ISOFIT + TopTether	Pás vozidla	B

4. PÉČE A ÚDRŽBA

Péče o sponu popruhu

- Pro bezpečnost vašeho dítěte je životně důležité, aby spona popruhu správně fungovala. Poruchy funkčnosti spony jsou obvykle způsobeny nahromaděním nečistot nebo cizích částic. Jde o tyto poruchy:
- Při stisknutí červeného uvolňovacího tlačítka se západky spony vysouvají pomalu.
 - Západky spony nezůstanou zajištěné v pouzdře (tzn. pokud se je pokusíte zatlačit do pouzdra, vysunou se).
 - Západky spony zapadnou bez slyšitelného „cvaknutí“.
 - Západky spony se ztěžka vkládají (cítíte odpor).
 - Spona se otevře pouze, pokud na ni aplikujete nadměrnou sílu.

Náprava

Vyčistěte sponu popruhů tak, aby byla opět funkční:

Čištění spony popruhů

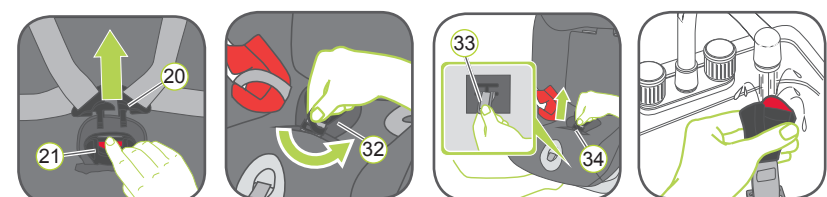

1. Otevřete sponu popruhu **21** (stisknutím červeného tlačítka).
2. Otevřete suchý zip na rozkrokové vycpávce **32** a vyjměte rozkrokovou vycpávku z potahu.
3. Dejte skořepinu sedačky do sklopené polohy.
4. Uchopte kovovou desku **33** zespodu a otočte ji do svislé polohy.
5. Nasuňte kovovou desku **33** skrz otvor **34**.
6. Vyjměte sponu popruhů **21**.
7. Sponu popruhů **21** namočte alespoň na hodinu do teplé vody s mycím prostředkem prostředkem. Poté ji opláchněte a důkladně osušte.

Čištění

- ⚠ POZOR!** Ujistěte se, že používáte jen originální náhradní potahy Britax, protože potah je neodléteľnou součástí dětské bezpečnostní autosedačky, která zastává důležitou úlohu v zabezpečení správného provozu systému. Náhradní potahy pro sedačky jsou dostupné u vašeho prodejce.

9. SEJMNUTÍ 5-BODOVÉHO POPRUHU

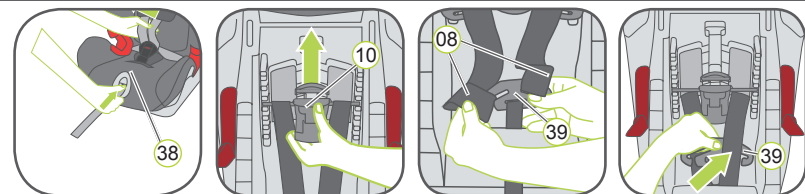

1. Položte odkládací tašku **14** dopředu přes sedačku.
 2. Povolte 5-bodový popruh **38** dětské sedačky pokud možno co nejvíce.
- Zadní strana dětské sedačky:**
3. Stiskněte tlačítko na nastavovacím prvku výšky ramenního pásu **10** na zadní straně skořepiny sedačky a nakloňte nastavovací prvek výšky ramenního pásu směrem k sobě **10**.
 4. Posuňte nastavovací prvek výšky ramenního popruhu **10** do horní polohy a zajištěte polohu uvolněním tlačítka nastavovacího prvku výšky ramenního popruhu.
 5. Povolte 5-bodový popruh **38** dětské sedačky pokud možno co nejvíce. Odepněte ramenní pásy **08** na zadní straně dětské sedačky ze spojovacího prvku **39**.
 6. Vložte spojovací prvek **39** do ukladacího prostoru.

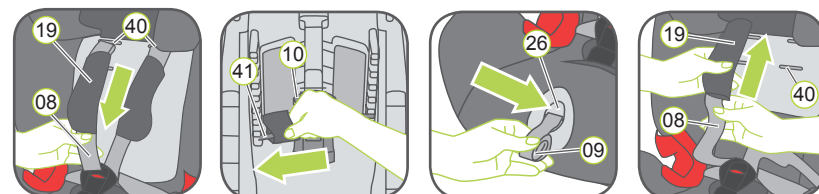

7. Stáhněte ramenní vycpávky **19** a dva ramenní pásy **08** dopředu skrz otvory **40** (na přední straně dětské autosedačky).
 8. Vysuňte poutka pásů z plastových prodloužení **41** nastavovacího prvku výšky ramenního pásu **10**.
- Zadní strana dětské sedačky:**
9. Vytáhněte nastavovací pás **09** tak daleko, jak je to možné.
 10. Uložte popruh nastavovacího prvku do krytu nastavovacího prvku **26**.
 11. Protáhněte ramenní vycpávky **19** skrz otvory **40** dopředu.
 12. Vyjměte ramenní vycpávky **19** z ramenních pásů **08** a vložte je do odkládacího prostoru na zadní straně sedačky.

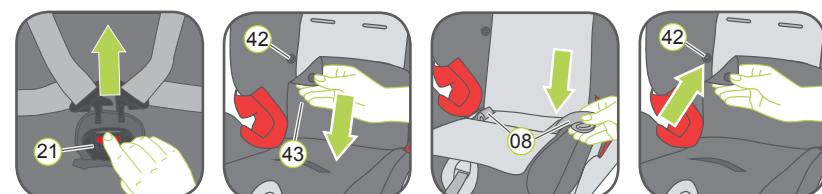

13. Otevřete sponu popruhu **21** (stiskněte červené uvolňovací tlačítko).
14. Zvedněte dolní část zadního potahu nahoru a umístěte ho nad opěrku hlavy.
15. Otevřete levou a pravou patentku **42** na spodní straně potahu **43** a zvedněte díl potahu dopředu. Nasuňte západky spony **20** dolů do ukladacího prostoru.
16. Srolujte ramenní pásy **08** spolu a umístěte je do ukladacího prostoru.
17. Přesuňte dva díly potahu dozadu a zapněte patentky **42** na levé a pravé straně zadní strany potahu.

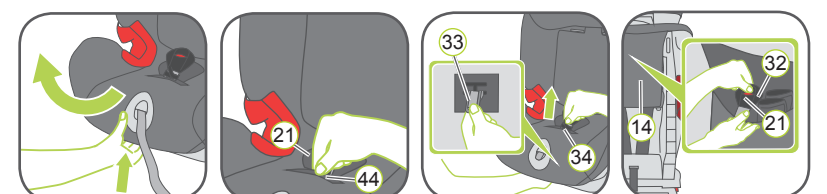

18. Zvedněte páčku k nastavení sklonu a zatáhněte za přední část pro úplné sklopení dětské sedačky.
19. Protáhněte elastický pás tříp **44** přes sponu popruhů **21**.
20. Uchopte kovovou desku **33** zespodu a otočte ji do svislé polohy.
21. Zatlačte nahoru a nasuňte kovovou desku **33** skrz otvor **34**.
22. Sejměte sponu popruhů **21** s rozkrokovou vycpávku **32** a uložte do ukladacího prostoru **14**.

10. OPĚTOVNÉ NASAZENÍ 5-BODOVÉHO POPRUHU

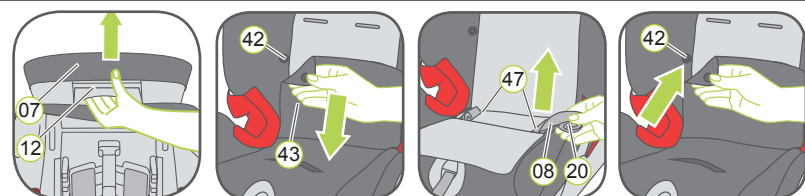

1. Stiskněte a podržte nastavovací páčku **12** na zadní straně opěrky hlavy **07** a zatlačte opěrku hlavy do nejnižší polohy.
2. Uvolněte nastavovací páčku **12** k zajištění v dané poloze.
3. Zvedněte dolní část potahu opěrky hlavy nahoru a umístěte ho nad opěrku hlavy.
4. Otevřete levý a pravý knoflík na spodní straně potahu **43** a položte díl potahu na sedací část.
5. Vyjměte ramenní pásy **08** a západky spony **20** u ukladacího prostoru **47** a rozviňte ramenní pásy.
6. Založte dva díly potahu dozadu a zavřete levou a pravou patentku **42** na spodní straně potahu.

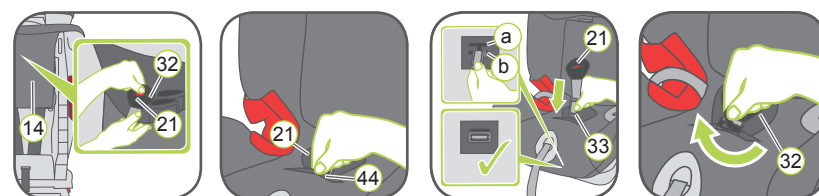

- Pokud dětská sedačka nemá být v maximálně sklopené poloze: Stiskněte sklápěcí páčku tak, aby sedačka byla v maximálně vzpřímené poloze.
7. Vyjměte sponu popruhů **21** a ramenní vycpávky **19** z odkládacího prostoru **14** na zadní straně sedačky.
 8. Opětovně uchycení spony popruhu **21** a rozkrokové vycpávky **32**: zatáhněte k sobě elastický popruh **44** v sedací části. U skupiny 1 (9 - 18 kg) se používá otvor na pásy nejbližší k opěradlu **(a)**, u skupiny 2 (15 - 25 kg) se používá nejvzdálenější **(b)**.
 9. Uchopte sponu popruhů **21** a podržte kovovou desku **33** svisle. Zatlačte ji skrz otvor pro pásy **(a)** nebo **(b)** do skořepiny sedačky tak, že úzká strana směřuje nahoru.
 10. Podívejte se pod sedačku a ujistěte se, že kovová deska **33** je v horizontální poloze, a zkontrolujte montáž několikašobným zatažením za sponu popruhu **21**.



11. Dejte dvě západky spony **20** k sobě a zacvakněte je do spony popruhu **21**. Měli byste uslyšet zvuk zacvaknutí.
- ⚠ **POZOR!** Břišní pásy nesmějí být překroucené ani přehozené.
12. Nastavte ramenní vycpávky **19** na ramenních popruzích **08** do správné polohy podle obrázky a ujistěte se, že nejsou překroucené. Vyrovnejte dvě poutka ramenních pásů **08** a poutka pásů ramenních vycpávek **19**.
13. Protáhněte ramenní pásy **08** a poutka pásů ramenních vycpávek **19** skrz otvory **40**.
Tip: Složte zadní část potahu nahoru.

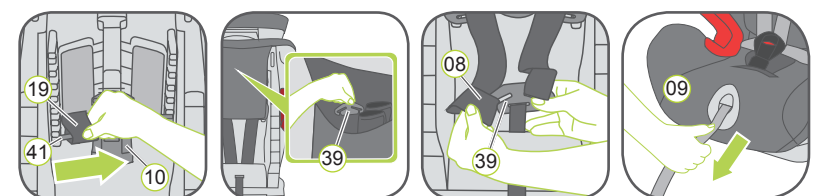

14. Zatáhněte poutka popruhů ramenních vycpávek **19** do plastových nástavců **41** na nastavovacím prvku výšky ramenních popruhů **10**. Tip: Poutka popruhů na ramenních vycpávkách by měla tvořit spodní poutko.
15. Založte horní stranu potahu dolů.
- ⚠ **POZOR!** Ramenní popruhy **08** nesmějí být překroucené ani přehozené.
16. Vyjměte spojovací prvek **39** z ukladacího prostoru na zadní straně dětské sedačky.
17. Zavěste ramenní popruhy **08** zpět na přípojovací díl **39**. Levé poutko na levém rameni přípojovacího dílu a pravé poutko na pravém rameni.
18. Pomalu natáhněte nastavovací pás **09** a zároveň zatlačte spojovací prvek **39** mezi opěradlo a ukladací prostor spojovacího prvku.

⚠ POZOR! Používání dětské autosedačky bez potahu není přípustné.

- Potah můžete sejmout a vyprat pomocí jemného čistícího prostředku při nastavení pračky na jemné prádlo (30 °C). Dodržujte pokyny uvedené na štítku s pokyny k praní potahu.
- Plastové díly můžete umýt mýdlovou vodou. Nepoužívejte agresivní čisticí prostředky (jako např. rozpouštědla).
- Popruhy můžete vyprat ve vlažné mýdlové vodě.

⚠ POZOR! Z popruhů nikdy nesundávejte západky spony **20**.

- Ramenní vycpávky můžete vyprat ve vlažné mýdlové vodě.

Sejmutí potahu

A) Opěrka hlavy

1. Opěrku hlavy dětské sedačky posuňte do horní polohy.

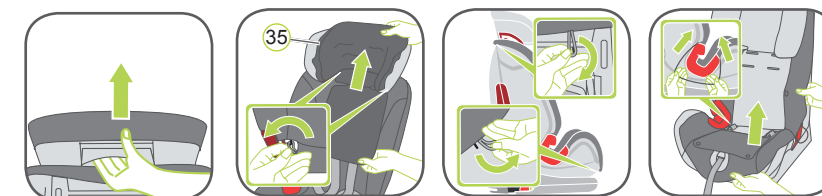

2. Vyjměte elastický spoj potahu **35** z háčků na zadní straně opěrky hlavy a sejměte potah opěrky hlavy.

B) Potah

1. Odepněte háčky na spodní straně.
2. Odepněte háčky nahoře na zadní straně.
3. Odepněte elastické poutko na obou stranách vodítek pásů.
4. Otevřete dva plastové uzávěry na zadní straně potahu.
5. Sejměte potah.

Opětovné nasazení potahu:

Postupujte podle výše uvedených kroků v opačném pořadí.

⚠ POZOR! Nikdy nepoužívejte dětskou sedačku **A** bez správně namontované spony. Dbejte na to, aby kovová deska **33** byla správně upevněná.

⚠ POZOR! Zkontrolujte, zda popruhy nejsou zkroutené a zda byly správně vloženy do pásových otvorů v potahu.

9 - 36 kg
9 měsíců ~ 12 roků

britax

ADVANSAFIX

Pokyny k použití

CZ



Č. elektr. zprac. dat: 2000012068
14/08

www.britax.eu