

5. FORBEREDELSE

Vennligst les kapittelet som beskriver måten du ønsker å montere barnesetet på først (kapittel 6)

5.1 Klargjør ISOFIX

- Dersom kjøretøyet ditt ikke er standardmessig utstyrt med ISOFIX installeringsenheter, bruker du de to installeringsenhetene 02 som er vedlagt setet. De skal peke oppover mot de to ISOFIX festepunktene 01 i bilen din.

TIPS: ISOFIX festepunktene sitter mellom seteputen og ryggen på bilsetet.

- Flytt hovedfestet i bilsetet til øverste posisjon.
- Trekk i den grå stoffløyen 03 for å trekke ut begge låsearmene 15 til du hører en klikkelyd som indikerer at de er helt låst.

- Press den grønne sikkerhetsknappen på begge sider 04 og den røde utløserknappen 05 samtidig og fjern tilkoblingsbeskyttelsen 06.

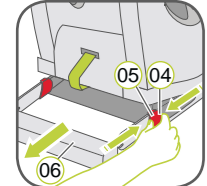

* Festeformene gjør det enklere å montere barnesetet i ISOFIX festepunktene og motvirker at trekket på bilsetet skades. Når de ikke er i bruk bør de fjernes og oppbevares på et sikkert sted. På biler med nedfellbare bakseter må foringene tas bort før ryggen legges ned. De fleste problemer som oppstår har å gjøre med smuss og fremmedlegemer som kommer inn i festeformene og -krokene. Vask bort smuss og partikler for å løse slike problemer.

5.2 Justering av hodestøtten ved installering av 5-punkts belte

En korrekt tilpasset hodestøtte 07 gir optimal beskyttelse for barnet i barnesetet. Hodestøtten 07 må justeres slik at skulderbeltene 08 er på samme nivå som barnets skuldre. **⚠ FORSIKTIG!** Skulderbeltene 08 må ikke gå bak ryggen på barnet eller i ørehøyde eller over ørene.

Slik justerer du skulderbeltene:

- Løsne 5-punktsbeltet 38 på barnesetet så mye som mulig. Baksiden av barnesetet.
- Trykk knappen på skulderbeltet for å høydejustere 10 bak på seteskallet og vipp skulderbeltets høydejusterer 10 mot deg.
- Skyv skulderbeltets høydejustering 10 for å få riktig høyde på skulderbeltene 08 og fest det i den stillingen som passer barnet ved å løse ut knappen.



5.3 Tilpassing av hodestøtten ved bilbelteinstallering

En korrekt tilpasset hodestøtte 07 sikrer at den diagonale delen av beltet 11 er optimalt posisjonert, og gir barnet optimal beskyttelse. Hodestøtten 07 må tilpasses slik at det er plass til to fingre mellom hodestøtten 07 og barnets skuldre.

Juster høyden på hodestøtten så den passer til barnet ditt.

- Klem justeringsspaken 12 bak på hodestøtten 07. Dette løser ut hodestøtten.
- Du kan nå flytte den utløste hodestøtten 07 til ønsket høyde. Så snart du har utløst justeringshåndtaket, vil 12 hodestøtten 07 låses i posisjon.
- Sett barnesetet på setet i bilen.
- Sett barnet i setet og kontroller høyden. Gjenta prosessen til hodestøtten 07 er i riktig høyde. Hvis den laveste posisjonen på hodestøtten 07 fremdeles er for høy, kan du foreta ytterligere justeringer skulderbeltets høydejustering 10, som forklart i avsnitt 5.2.

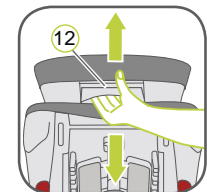

6. MONTERING

A GROUP 1 (9-18 kg) & GRUPPE 2 (15-25 kg) With ISOFIT + Top Tether + Vehicle belt + 5-Point Harness

- Kontroller at barnesetets 5-punkts belte er installert korrekt og at Secure Guard IKKE er installert (se avsnitt 10).
- Følg trinnene i avsnitt 5.1.
- Følg trinnene i avsnitt 5.2.
- Kontroller at Top Tether 13 ligger over barnesetet. Hvis ikke må du ta Top Tether 13 fra oppbevaringsbagen 14 og legge det over barnesetet.
- Plasser barnesetet på bilsetet, vendt forover i kjøreretningen.
- Ta barnesetet med begge hender og skyv låsearmene 15 hardt inn i låseenhetene 02 til låsearmene går i lås på begge sider med en klikkelyd. Den grønne sikkerhetsknappen 04 må nå være synlig på begge sider. **⚠ FORSIKTIG!** Låsearmene er kun riktig låst hvis begge sikkerhetsknapper 04 er helt grønne.

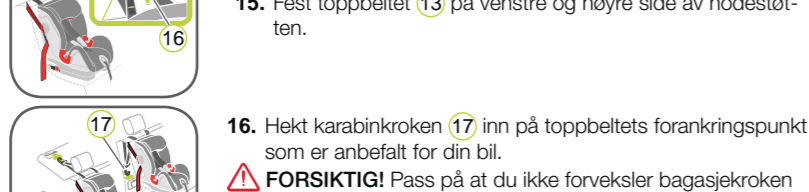
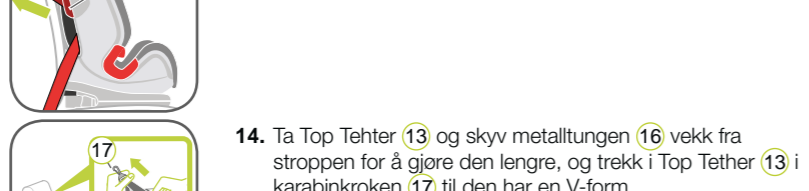
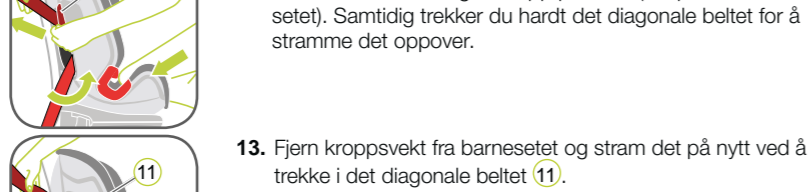
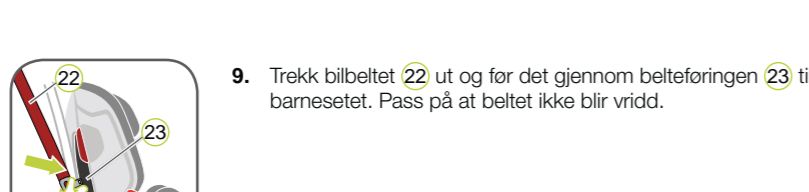
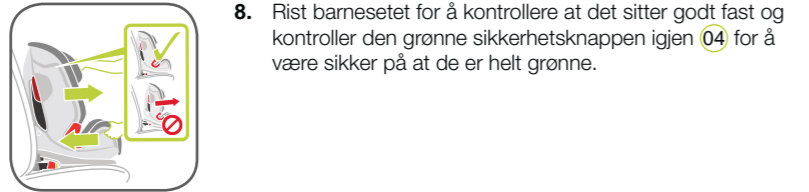
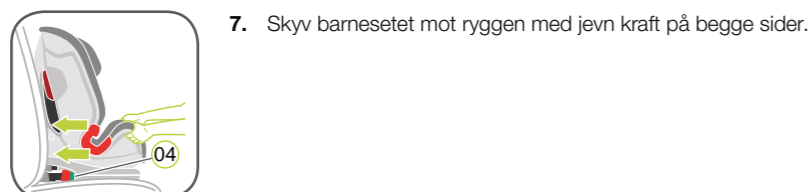

merk:

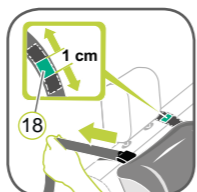

- For å stramme Top Tether 13 gjør du det mindre løst ved å trekke enden på beltet gjennom metallhaspen 16, slik at beltet er like stramt på begge sider. Top Tether er korrekt strammet når den grønne indikatoren 18 er forlenget med 1 cm.

- Følg trinnene i avsnitt for å sikre barnet med 5-punkts beltet.

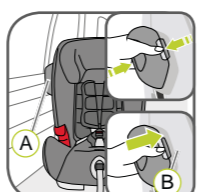

ADVANSAFIX II SICT:
19. Trykk SICT (A) inn i begge SICT festepunkter (B) på siden av barnesetet nærmest bildøren og klikk inn SICT (A). **⚠ FORSIKTIG!** Påse at det er en klaring på ca. 5 mm mellom SICT (A) og bildøren for å unngå trykkmerker og annen skade på døren.

FESTE BARNET MED 5-PUNKTS SELE

Jo bedre selen passer over kroppen til barnet ditt, desto bedre er barnet beskyttet. Du må derfor unngå å kle tykke klær på barnet under beltet.

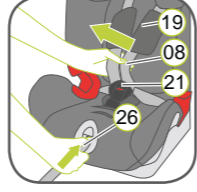

- Åpne spennen på beltet 21 (trykk på den røde knappen).
- Trykk på justeringsknappen 26 og trekk samtidig begge skulderbeltene 08 fremover. Ikke trekk i skulderputene 19.
- La barnet ditt sitte i barnesetet.

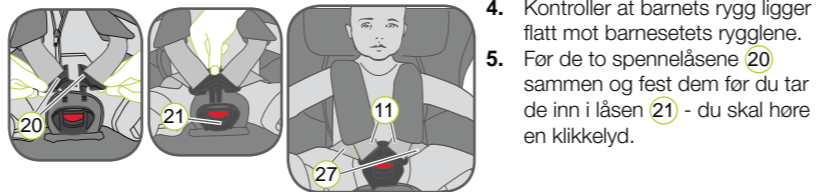

- Kontroller at barnets rygg ligger flatt mot barnesetets ryglene.
- For de to spennelåsene 20 sammen og fest dem for du tar de inn i låsen 21 - du skal høre en klikkelyd.

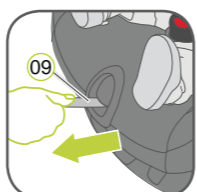

- Trekk i skulderstroppene 11 for å stramme delen over fanget, slik at beltet ligger flatt.
- Trekk i tilpasningsstroppen 09 til beltet ligger flatt og tett inntil barnets kropp. **⚠ FORSIKTIG!** Trekk tilpasningsstroppen 09 rett ut (ikke oppover eller nedover).

- PASS PÅ!** Selestroppene 27 må plasseres så lavt som mulig over barnets hofter.
- Trekk ned skulderstroppene 19 for å sikre et de er korrekt plassert.



⚠ For ditt barns sikkerhet, må du kontrollere før hver biltur at...

- barnesetet er festet på **begge** sider med ISOFIT låsearmene 15 i ISOFIX festepunkt 01 og begge de grønne sikkerhetsknappene 04 er helt grønne;
- Barnesetet er godt festet i bilen;
- SICT (A) er korrekt installert, brukes korrekt (kun ADVANSAFIX II SICT);
- Beltet er ikke vridd;
- Top Tether 13 er godt strammet over bilsetets ryglene og spenningsindikatoren 18 er grønn;
- det diagonale beltet går gjennom den mørkerøde belteføring 25;
- stroppene på barnesetet ligger an mot kroppen til barnet uten å være for stramme;
- skulderbeltene 08 er korrekt justert og stroppene ikke vridd;
- skulderputene 19 er på samme nivå som barnets skuldre;
- Spennene 20 er festet i låsen på barnesetet 21.

⚠ Forsiktig! Hvis barnet prøver å åpne sikkerhetsknappene s 04 eller låsen 21, må du stanse det fortst mulig. Kontroller at barnesetet sitter som det skal og at barnet ditt er festet. Lær barnet at det innebærer fare.

Følg trinnene i avsnitt 8 når du tar ut barnesetet.

B GROUP 2 (15-25 kg) & GRUPPE 3 (22-36 kg) With ISOFIT + Top Tether + Vehicle belt

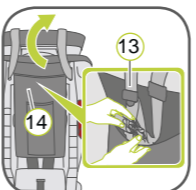

- Kontroller at barnesetets 5 punkts sele er fjernet og SecureGuard installeres korrekt (se avsnitt 09).
- Følg trinnene i avsnitt 5.1.
- Følg trinnene i avsnitt 5.3.
- Kontroller at Top Tether 13 ligger over barnesetet. Hvis ikke må du ta Top Tether 13 fra oppbevaringsbagen 14 og legge det over barnesetet.
- Plasser barnesetet på bilsetet, vendt forover i kjøreretningen.
- Ta barnesetet med begge hender og skyv låsearmene 15 hardt inn i låseenhetene 02 til låsearmene går i lås på begge sider med en klikkelyd. Den grønne sikkerhetsknappen 04 må nå være synlig på begge sider. **⚠ FORSIKTIG!** Låsearmene er kun riktig låst hvis begge sikkerhetsknapper 04 er helt grønne.
- Skyv barnesetet mot ryggen med jevn kraft på begge sider.



- Rist barnesetet for å kontrollere at det er riktig festet og kontroller på nytt 04 om det grønne sikkerhetsknappene er helt grønne.

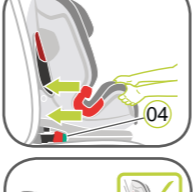

- Ta Top Tether 13 og skyv metalltungen 16 vekk fra stroppen for å gjøre den lengre, og trekk i Top Tether 13 i karabinkroken 17 til den har en V-form.



- Fest toppbeltet 13 på venstre og høyre side av hodestøtten.



- Hekt karabinkroken 17 inn på Top Tether forankringspunkt som er anbefalt for din bil. **⚠ FORSIKTIG!** Pass på at du ikke forveksler bagasjebaken med TopTether-punktet. Kontroller bilen din og se etter dette merket:

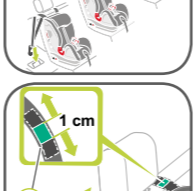

- For å stramme Top Tether 13 fjerner du slark ved å trekke enden på beltet gjennom metallhaspen 16, slik at beltet er like stramt på begge sider. Top Tether er korrekt strammet når den grønne indikatoren 18 er forlenget med 1 cm.
- La barnet ditt sitte i barnesetet.



- Trekk ut bilbeltet og før det foran barnet til bilbeltespennen 29. **⚠ FORSIKTIG!** Beltet må ikke vris.
- Fest tuppen av spennen i bilsetelåsen 29 KLIKK!

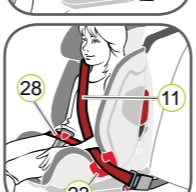

- Plasser den diagonale delen av beltet 11 og hoftebeltet 28 på siden av beltelåsen på bilsetet 29 under armlenet og inn i den røde belteføring 23 på barnesetet. **⚠ FORSIKTIG!** Bilsetets beltespenne 29 må plasseres mellom den lyserøde belteføring 23 og armlenet.



- Plasser hoftebeltet 28 i den lyserøde SecureGuard 46. **⚠ FORSIKTIG!** Ikke plasser den diagonale beltedelen 11 i den lyserøde sikkerhetsenheten 46.

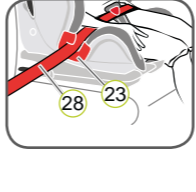

- Plasser hoftebeltet 28 på den andre siden av barnesetet i den lyserøde belteføring 23. **⚠ FORSIKTIG!** Hoftedelen 28 må ligge så lavt som mulig over barnets hofter på begge sider.



- Før den diagonale delen av beltet 11 inn i den mørkerøde belteholderen 30 på hodestøtten 07 til den ligger helt i belteholderen 30 og ikke er vridd.



Tips! Hvis ryggløet 31 skjuler belteholderen 30, kan du justere hodestøtten 07 oppover. Den diagonale delen av beltet 11 kan nå lett settes i. Juster nå hodestøtten 07 til riktig høyde som i avsnitt 5.3.

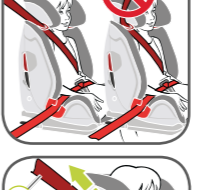

- Påse at den diagonale delen av beltet 11 går over barnets skulderben, og ikke foran halsen. **Tips!** Du kan justere høyden på hodestøtten 07 igjen her i bilen. **⚠ PASS PÅ!** Den diagonale delen av bilbeltet 11 må gå diagonalt bakover. Du kan bruke belte-høydejusteringen i bilen til å justere retningen på beltet.



- ⚠ FORSIKTIG!** Det diagonale setebeltet 11 må aldri føre frem til bilbeltefestet. Hvis det ikke kan unngås, må barnesetet brukes bak i bilen.

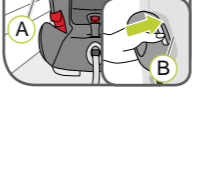

- Stram bilbeltet ved å trekke i den diagonale delen av beltet 11.



ADVANSAFIX II SICT:
22. Trykk SICT (A) inn i begge SICT festepunkter (B) på siden av barnesetet nærmest bildøren og klikk inn SICT (A). **⚠ FORSIKTIG!** Påse at det er en klaring på ca. 5 mm mellom SICT (A) og bildøren for å unngå trykkmerker og annen skade på døren.

⚠ For ditt barns sikkerhet, må du kontrollere før hver biltur at...

- barnesetet er festet på **begge** sider med ISOFIT låsearmene 15 i ISOFIX festepunktene 01 og at begge de grønne sikkerhetsknappene 04 er helt grønne;
 - barnesetet er forsvarlig festet;
 - SICT (A) er korrekt installert brukes korrekt (kun ADVANSAFIX II SICT);
 - Top Tether 13 er godt strammet over bilsetets ryglene og spenningsindikatoren 18 er grønn;
 - hoftebeltedelen 28 går gjennom de lyserøde belteføringene 23 på begge sider av setepolstringen;
 - hoftebeltedelen 28 går gjennom den lyserøde SecureGuard 46;
 - den diagonale delen av bilbeltet 11 på siden av bilbeltespennen 29 også går gjennom den lyserøde belteføring 23 på setepolstringen;
 - den diagonale delen av bilbeltet 11 går gjennom den mørkerøde belteholderen 30 på hodestøtten;
 - den diagonale delen av bilbeltet 11 går diagonalt bakover;
 - stroppene er stramme og ikke vridd;
 - Spennen på bilbeltet 29 er **ikke** plassert mellom den lyserøde belteføring 23 og armlenet på setepolstringen.
- ⚠ FORSIKTIG!** Hvis barnet prøver å åpne sikkerhetsknappene 04 eller låsen 21 eller prøver å ta den diagonale delen av bilbeltet 11 inn i den lyserøde SecureGuard 46, må du stanse det fortst mulig. Kontroller at barnesetet sitter som det skal og at barnet ditt er festet. Lær barnet at det innebærer fare.

Følg stegene i avsnitt 8 når du tar ut barnesetet.

7. VEDLIKEHOLDSINSTRUKSJONER

⚠ For å sikre full sikkerhetseffekt for barnesetet:
► I en ulykke med en hastighet over 10 km/t vil setet kunne være skadet, selv om skaden ikke er synlig. I så fall skal setet byttes ut. Vi ber deg følge gjeldende regelverk for gjenvinning.

- Alle viktige deler må kontrolleres med jevne mellomrom. Forviss deg spesielt om at de mekaniske komponentene fungerer som de skal.
- For å unngå skade er det viktig at barnesetet ikke kommer i klem mellom harde gjenstander (bildor, stutt; setefester osv.).
- Hvis barnesetet er skadet (mistet på hardt underlag) bør det sjekkes.
- Bruk aldri olje på noen av delene av barnesetet.
- For å beskytte babyen din riktig er det viktig at du installerer og bruker ADVANSAFIX II / ADVANSAFIX II SICT nøyaktig som beskrevet i bruksanvisningen.

Fjerning av emballasje	Container for papp
Trekk	Restavfall, termisk bruk
Plastdeler	Legges i anvist container; jfr. merking.
Metalldeler	Container for metall
Selestropper	Container for polyester
Spenne & lås	Restavfall

8. FJERNING AV BARNESETET

⚠ FORSIKTIG! Fjern barnesetet helt fra bilen. Barnesetet må aldri transporteres i bilen hvis det ikke er godt nok sikret..

Ta av/Ta på igjen SICT

For å ta ut SICT (A), trykker du begge SICT festepunkt (B) og fjerner SICT (A). SICT (A) kan nå festes på produktet igjen.

Gruppe 1 og Gruppe 2 (ISOFIT, Bilbelte & Top Tether)

- For å løse ISOFIT festene, trykker du samtidig på den grønne sikkerhetsknappen og den røde utløserknappen; først på én side, så på den andre.
- Åpne spennen på bilbeltet og ta ut det diagonale beltet.
- For å løse TopTether festet slakker du beltet ved å løfte metalltungen på justeringen bort fra beltet. Så hekter du fjærkroken ut av ankerpunktet.
- Skyv ISOFIT låsearmene, er bak inn i seteskallet og ta tilkoblingsbeskyttelsen på ISOFIX.

Gruppe 2 og Gruppe 3 (ISOFIT & Top Tether)

- Åpne bilsetespennen hvis du skal feste barnesetet.
- For å løse ISOFIT festene, trykker du samtidig på den grønne sikkerhetsknappen og den røde utløserknappen; først på én side, så på den andre.
- For å løse TopTether festet slakker du beltet ved å løfte metalltungen på justeringen bort fra beltet. Så hekter du fjærkroken ut av ankerpunktet.
- Skyv ISOFIT låsearmene bak inn i seteskallet og ta tilkoblingsbeskyttelsen på ISOFIX.

1. ALLMENNE SIKKERHETSANVISNINGER

⚠ Ta deg tid til å lese denne bruksanvisningen nøye, ha den alltid tilgjengelig i den tiltenkte lommen i barnesetet.

⚠ Til beskyttelse for alle passasjerer

Ved en nødbrømsing eller en ulykke kan personer eller gjenstander i bilen som ikke er forsvarlig sikret kunne skade andre som befinner seg i bilen. Derfor må du alltid kontrollere at:

- rygglenene i baksetet er låst (dvs. at forriglingen på det nedfoldbare baksetet er låst).
- alle tunge eller skarpe objekter i bilen (f.eks på bagasjehylle) er sikret.
- alle personer i bilen har bilbelte festet.
- Barnesetet må alltid sikres i bilen med ISOFIX feste Top Tether og 3-punkts belte (bilbelte), selv når det ikke er barn i setet.

⚠ For å beskytte barnet ditt

- Jo tettere selen passer over kroppen til barnet, desto tryggere er det.
- Aldri la barnet sitte i barne sete i bilen uten tilsyn.
- Bruk i baksetet:
 - Flytt forsetet langt nok frem til at barnets føtter ikke kan nå baksiden av forsete (for å unngå skade).

- Bilsetet kan bli varmt i direkte sollys. **Pass på:** Barnehud er sart og kan skades av dette. Beskytt barnesetet mot direkte sol når det ikke er i bruk.
- Barne ditt må kun gå inn i bilen på fortaussiden.
- Gjør stopp under lengre turer slik at barnet kan løpe og leke.

⚠ For å beskytte bilen din.

Noen typer setetrekk er laget av materialer som lett tar skade (f.eks. velur, skinn, osv.) og kan få merker når barnesetet brukes. For optimal beskyttelse av setetrekkene anbefaler vi at du bruker BRITAX setebeskyttelse som fins i vår tilbehørsserie.

2. BRUK I BILEN

Følg instruksene på bruk av barnesikring som beskrevet i bilens eiermanual.

Setet kan brukes i biler utstyrt med ISOFIX; Top Tether forankringssystemer og 3-punktsbelte (se typeliste). Se bilens eiermanual for informasjon om ISOFIX & Top Tether forankringspunkt og installasjon av 3 punkts belte. I brukerhåndboken finner du også hvilke seter som er godkjente for barneseter i vektclassene 9-18 kg; 15-25 kg; 22-36 kg.

Da kan bruke barnesetet ditt slik:

I kjøreretning	Ja
Mot kjøreretning	Nei ¹⁾
med 2 punkts belte (bilbelte)	NEI
På seter med:a ISOFIX installeringer (mellom setets overflate og baksetet), Top Tether ankerpunkt (for eksempel på bagasjehylle, på gulvet eller bak baksetet) og 3-punktsbelte (bilbelte)	Ja ^{2) 3)}

(Følg det regelverket som finnes i landet der du bor)

1) Det er kun tillatt med bruk på et bakovervendt sete (f. eks. i en van eller minibuss) dersom setet også er godkjent for voksne. Setet må ikke plasseres innen rekkevidden av en airbag.

2) Sikkerhetsbeltet må først godkjennes av ECE R 16 eller en tilsvarende standard (se testmerke på beltet med en "E" eller "e" i en ring).

3) Hvis det er en front airbag: Skyv passasjeret langt bakover; se også etter om bilmanualen nevner noe om dette.

3. GODKJENNING

BRITAX Barnesete	Testet og godkjent iht. ECE* R 44/04	
	Gruppe	Kroppsvekt
	1	9 til 18 kg
ADVANSAFIX II / ADVANSAFIX II SICT	2	15 til 25 kg
	3	22 til 36 kg

*ECE = European Standard for Child Safety Equipment

Barnesetet er designet og har blitt testet og godkjent iht. kravene som stilles i Europeisk Standard for Barnesikringsutstyr (ECE R 44/04). Godkjenningssmerket E (i en sirkel) og sertifiseringsnummeret på det oransje klistremerket (sitter på barnesetet).

- Denne sertifisering er ugyldig hvis du foretar endringer på barnesetet.
- The ADVANSAFIX II / ADVANSAFIX II SICT barnesete må kun brukes for å sikre barnet ditt i bilene. Det skal ikke brukes som stol eller leke hjemme.

Fare for skade på grunn av uautoriserte endringer!

Uautoriserte tekniske endringer kan redusere eller helt ødelegge setets beskyttende egenskaper.

- Ikke foreta noen tekniske endringer på bilsetet.
- Bruk kun barnesetet som beskrevet i denne bruksanvisningen.

ADVANSAFIX II / ADVANSAFIX II SICT er godkjent for en installeringsmåte:

Gruppe	Monteringsmetode	Feste av barnet	Kapittel i bruksanvisningen
1 (9-18 kg)	ISOFIT + TopTether + Vehicle belt	Med 5-punkts sele	A
2 (15-25 kg)	ISOFIT + TopTether + Vehicle belt	Med 5-punkts sele	A
2 (15-25 kg)	ISOFIT + TopTether	Bilbelte	B
3 (22-36 kg)	ISOFIT + TopTether	Bilbelte	B

4. PLEIE OG VEDLIKEHOLD

Pleie av selespennen

Det er svært viktig for barnets sikkerhet at låsen fungerer som den skal. Hvis låsen ikke fungerer skyldes det vanligvis oppsamling av smuss eller fremmedlegemer. Spennen fungerer ikke når:

- Låsen utloses kun langsomt dersom utløseknappen trykkes inn.
- Låsen vil ikke låses (dvs. de utloses igjen hvis du prøver å skyve dem inn).
- Låsen lukker uten et hørbart „klikk“.
- Låsen er vanskelig å sette i (du føler motstand).
- Låsen åpner kun med makt.

Tiltak

Vask spennen så den fungerer igjen.

Rengjøring av låsen

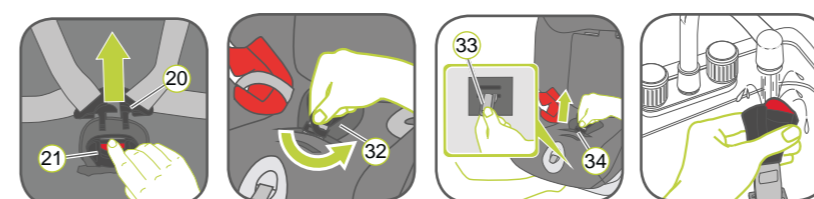

- Åpne beltelåsen (21) (trykk den røde knappen).
- Åpne Velcro låsen på mageputen (32) og ta mageputen av dekslet.
- Skyv seteskallet til liggestilling.
- Ta metallplaten (33) nedenfra og snu den i vertikal stilling.
- Skyv metallplaten (33) gjennom sprekken (34).
- Fjern låsen (21).
- Blotlegg låsen (21) i varmt vann med oppvaskmiddel i minst en time.
- Skyll og tork godt.

Rengjøring

⚠ FORSIKTIG Bruk kun ekte Britax ekstra sete trekk, siden setetrekket er en del av barnesetet som er viktig for å sikre at systemet virker riktig. Du får nytt trekk hos forhandleren din.

⚠ FORSIKTIG! Barnesetet må ikke brukes uten trekk.

- Trekket kan tas av og vaskes med en mild såpe på finvask i maskin (30 °C). Les vaskeanvisningen på trekket for du vasker det.
- Plastikkdelene (inklusive SecureGuard) kan rengjøres med såpevann. Bruk ikke sterke rengjøringsmidler (løsemidler).
- Selene kan vaskes i lunkent såpevann.

⚠ FORSIKTIG! Fjern aldri spennelåsene (20) fra selene.

- Skulderputene kan vaskes i lunkent såpevann.

Ta av trekket

A) Hodestotte



- Skyv hodestotten på barnesetet opp så høyt det går.
- Ta den elastiske kanten på trekket (35) av krokene på baksiden av hodestotten og fjern trekket på hodestotten.

B) Trekk

- Hekt av krokene på undersiden.
- Ta krokene som er øverst på baksiden av.
- Fjern den elastiske løkken på begge sider av belteforingen.
- Åpne to plastikkfester å baksiden av trekket.
- Ta av trekket.

Sette på trekket igjen:

Gjør som beskrevet ovenfor, men i motsatt rekkefølge.

⚠ FORSIKTIG! Bruk aldri installeringsmetoden for bilseteA uten korrekt installert spenne. Påse at metallplaten (33) er korrekt festet.

⚠ FORSIKTIG! Kontroller at beltene ikke er vridd og at de er korrekt satt inn i spalten på trekket.

BRITAX RÖMER
Kindersicherheit GmbH
Blaubeurer Straße 71
D-89077 Ulm
Tyskland

BRITAX EXCELSIOR LIMITED
1 Churchill Way West
Andover
Hampshire SP10 3UW
United Kingdom

t: +49 (0) 731 9345-199/299
f: +49 (0) 731 9345-210
e: service.de@britax.com
www.britax.com

t: +44 (0) 1264 333343
f: +44 (0) 1264 334146
e: service.uk@britax.com
www.britax.com

09. FJERNING AV 5 PUNKTS BELTET & REINSTALLERING AV SECUREGUARD

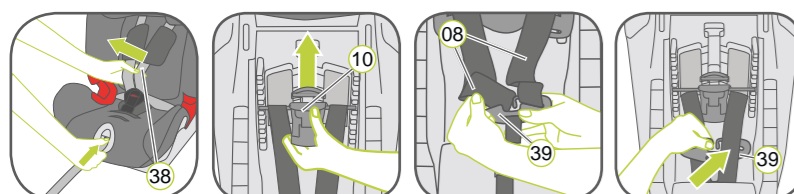

- Ta oppbevaringsbagen (14) forover over setet.
- Løsne 5-punkts beltet (38) på barnesetet så mye som mulig.
- Trykk knappen på skulderbelte for å høydejustere (10) bak på seteskallet og vipp skulderbeltets høydejusterer (10) mot deg.
- Flytt skulderbeltets høydejusterer (10) til øverste posisjon og fest stillingen ved å utløse knappen på skulderbeltets høydejusterer.
- Løsne 5-punkts beltet (38) på barnesetet så mye som mulig. Hekt av skulderbeltene (08) på baksiden av barnesetet fra n fra tilkoblingsdelen (39).
- Sett tilkoblingsstykket (39) i det tiltenkte rommet.

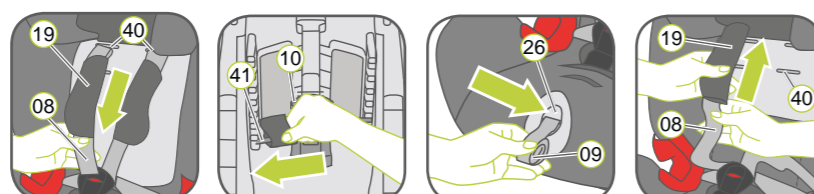

- Trekk ned begge, skulderputene (19) og de to skulderbeltene (08) til fronten gjennom hullene (40) (forsiden av barnesetet).
- Skyv belteslyngene av plastikkforlengelsen (41) av skulderbeltets høydejusterer (10).
- Forside av barnesetet**
- Trekk ut tilpasningsstroppen (09) så langt som mulig.
- Lagre justeringsstroppen i justeringshuset (26).
- Trekk skulderputene (19) gjennom sprekken (40) til fronten.
- Fjern skulderputene (19) fra skulderbeltene (08) og put dem i oppbevaringsbagen bak på setet.
- Åpne beltespennen (21) (trykk på den røde utløseknappen).

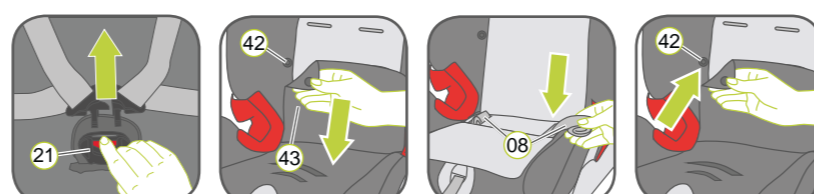

- Løft den nedre delen av bakdekselet opp og plasser det over hodestotten.
- Åpne venstre og høyre spake (42) nede på dekslet (43) og løft deksel stykket forover. Skyv beltelåsen (20) ned i oppbevaringsrommene.
- Rull skulderbeltene (08) sammen og plasser dem også i oppbevaringsrommene.
- Plasser de to dekseldelene bak igjen og lås på spakene (42) på venstre og høyre side av dekslets bakside.

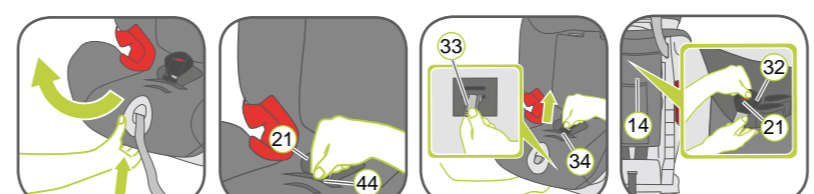

- Løft lenehåndtaket og trekk foran for å legge barnesetet helt tilbake.
- Trekk det elastiske båndet (44) over låsen (21).
- Ta metallplaten (33) nedenfra og snu den i vertikal stilling.
- Trekk oppover og skyv metallplaten (33) gjennom hullet (34).
- Fjern låsen (21) med mageputen (32) og lagre det i oppbevaringsbagen (14).

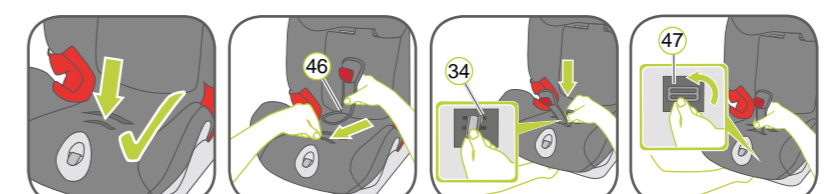

- Ta SecureGuard (46) fra oppbevaringsbagen og hold metallplaten (47) vertikalt. Skyv den med den smale siden oppover gjennom beltehullet (34) nærmest deg inn i seteskallet ovenfra inn i seteskallet ovenfra.
- Kontroller at ved å se under setet at SecureGuard metallplaten (47) er horisontalt plassert og kontroller installeringen ved å trekke i SecureGuard (46) flere ganger.

10. REINSTALLERING AV 5-PUNKTS BELTE & FJERNING AV SECUREGUARD

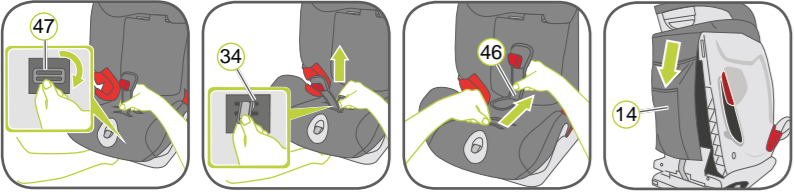

- Ta SecureGuard metallplaten (47) underfra og snu den i vertikal posisjon.
- Trekk oppover og skyv metallplaten (47) gjennom hullet (34).
- Fjern SecureGuard (46) og lagre den i oppbevaringsbagen (14).

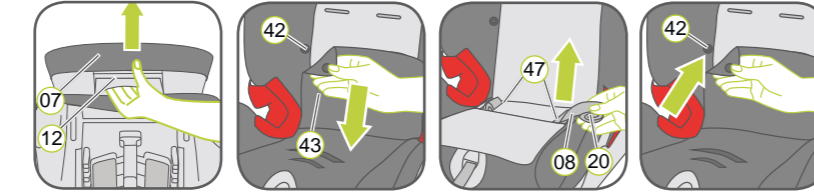

- Klem justeringsspaken (12) bak på hodestotten (07) og skyv hodestotten inn i laveste posisjon.
- Utløs justeringsspaken (12) for å låse det.
- Løft nedre del av hodestottedekslet og plasser det over hodestotten.
- Åpne venstre og høyre knapper på nedre del av dekslet (43) og legg dekslet over dekselstykket på seteområdet.
- Ta skulderbeltene (08) og beltespennene (20) fra oppbevaringsrommet (47) og rull ut skulderbeltene.
- Fold tilbake de to dekselstykkene og lukk venstre og høyre spake (42) på nedre del av dekslet.

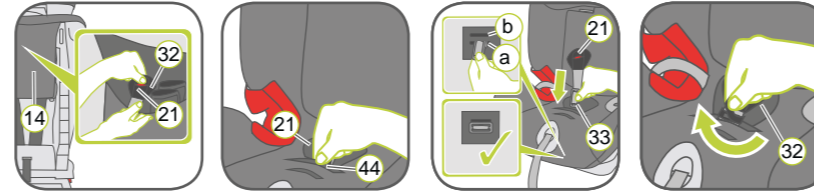

- Hvis barnesetet ikke er lent så lang tilbake som det går: Trykk på justeringshåndtaket så setet står så rett som mulig.
- Løft låsen (21) og skulderputene (19) fra oppbevaringsbagen (14) på baksiden av setet.
 - Ved ny montering av beltespennen (21) og mageputen (32): Trekk det elastiske båndet (44) i seteområdet mot deg. Bruk beltehullet nærmest baksetet (a).
 - Ta seletåsen (21) og hold metallplaten (33) vertikalt. Skyv det med den smale siden oppover gjennom beltehullet (a) til seteskallet ovenfra.
 - Kontroller ved å se under setet at metallplaten (33) står horisontalt og kontroller installasjonen ved å trekke i beltespennen (21) flere ganger.
 - Før de to beltespennene (20) sammen og fest dem før du tar dem inn låsen (21) - du skal høre en klikkelyd.

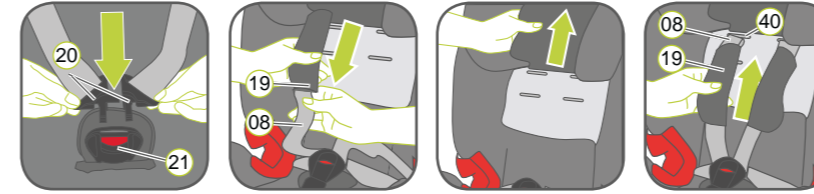

- ⚠ FORSIKTIG!** Hoftebeltene må ikke være vridd eller krysset.
- Tre skulderputene (19) på skulderbeltene (08) i riktig retning som vist, og påse at ingenting er vridd. Ujevne løkkene i skulderbeltene (08) og løkkene til skulderputene (19).
 - Trekk skulderbeltene (08) og løkkene til skulderputene (19) gjennom hullene (40).
Tip: Brett opp den bakre delen av trekket.

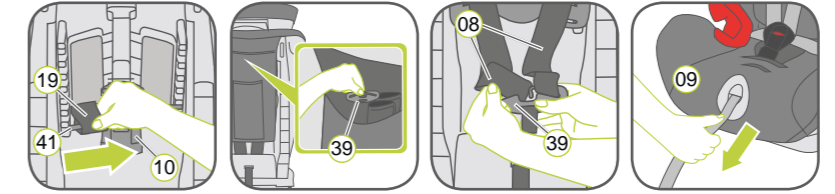

- Trekk løkkene til skulderputene (19) på plastikkforlengelsen (41) på skulderbeltets høydejustering (10). Tips: Løkkene til skulderputene skal være de nederst løkkene.
- Brett ned den øvre delen av trekket.
- ⚠ FORSIKTIG!** Skulderbeltene (08) må ikke vris eller krysses.
- Ta tilkoblingsstykket (39) fra lagringsrommet på baksiden av barnesetet.
- Hekt skulderbeltene (08) tilbake på tilkoblingsstykket (39). Den venstre løkken på venstre arm av tilkoblingsstykket og den høyre løkken på høyre arm.
- Trekk sakte justeringsstroppen (09) og samtidig skyver du tilkoblingsstykket (39) mellom rygglenet og lagringsplassen til tilkoblingsstykket.

9 – 36 kg
9 m ~ 12 år



ADVANSAFIX II ADVANSAFIX II SICT

NO

Monteringsanvisning



www.britax.com